

BACHSMOKE FIX GLASS



DESCRIPCIÓN

BACHSMOKE FIX GLASS es una Cortina Fija de Humo de Vidrio que en caso de incendio, limita y controla el movimiento del humo, con clasificación DH 30 minutos.

La cortina delimita el espacio del edificio de acuerdo con las áreas o depósitos de humo que se hayan especificado, para evitar que el humo se extienda a otras áreas.

BACHSMOKE FIX GLASS es un sistema apropiado para áreas públicas donde el criterio estético es exigente.

Probada y homologada según la norma UNE EN 12101-1 y marcado CE.

CLASIFICACIÓN

DH 30

bachsmoke fix glass



CARACTERÍSTICAS DEL VIDRIO

Espesor: 6 mm.
Tolerancia de ancho y altura: +/- 0.2 mm.
Resistencia al impacto (EN 12600): 1(C)1 Clasificación.
Peso específico: 15 kg/m².
Transmisión de luz: 89%.

EXTRAS OPCIONALES

Corte de forma especial.
Fijaciones de acero inoxidable.

Nota: otros requisitos y soluciones personalizadas bajo demanda.

SISTEMA DE FIJACIÓN

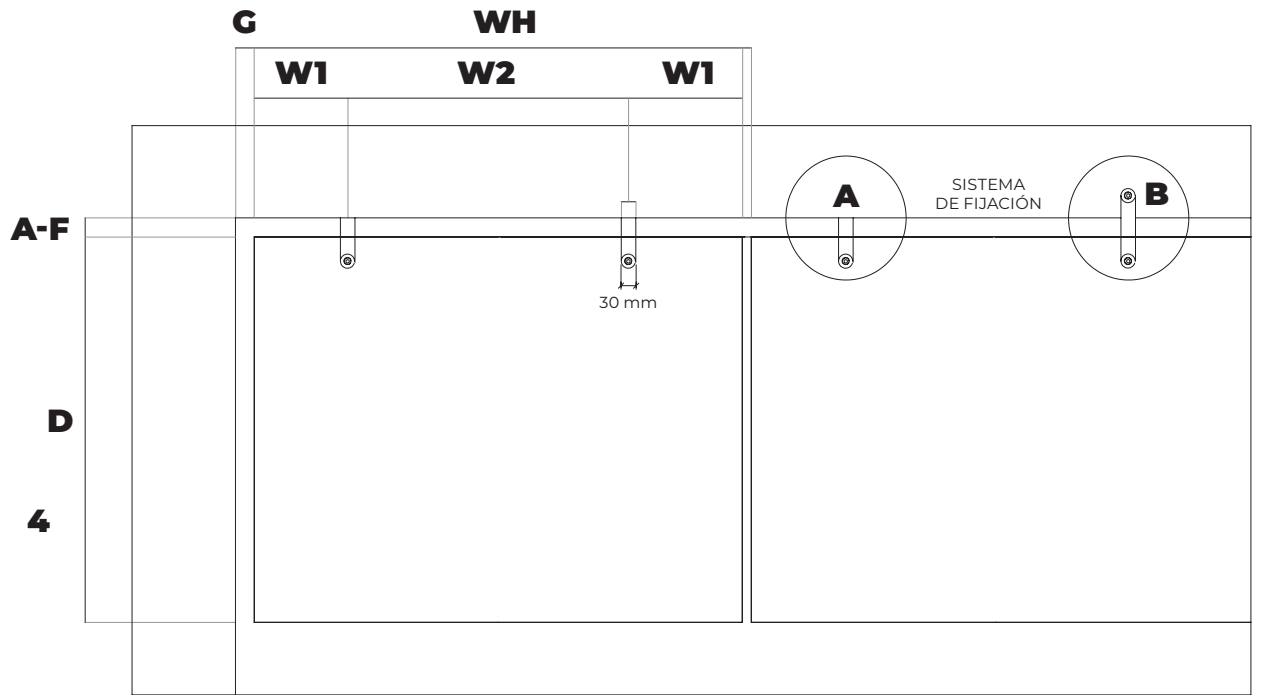

- W.** 1500 mm
- D.** 1100 mm
- W1.** 100-375 mm
- W2.** 750 mm
- A-F.** 10 mm
- G2.** 0 mm
- H.** 5 mm

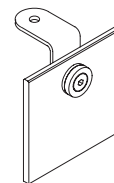
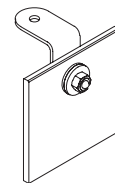
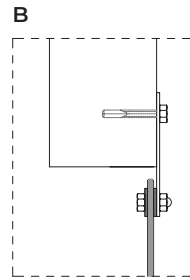
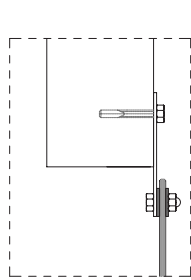
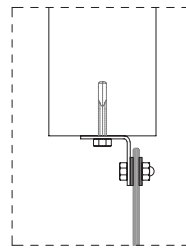
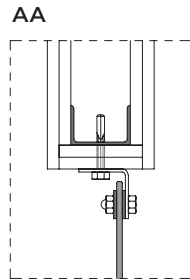
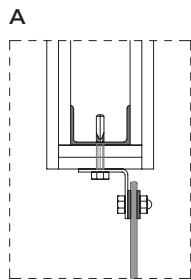

FIJACIÓN ESTÁNDAR

FIJACIÓN DE DISEÑO

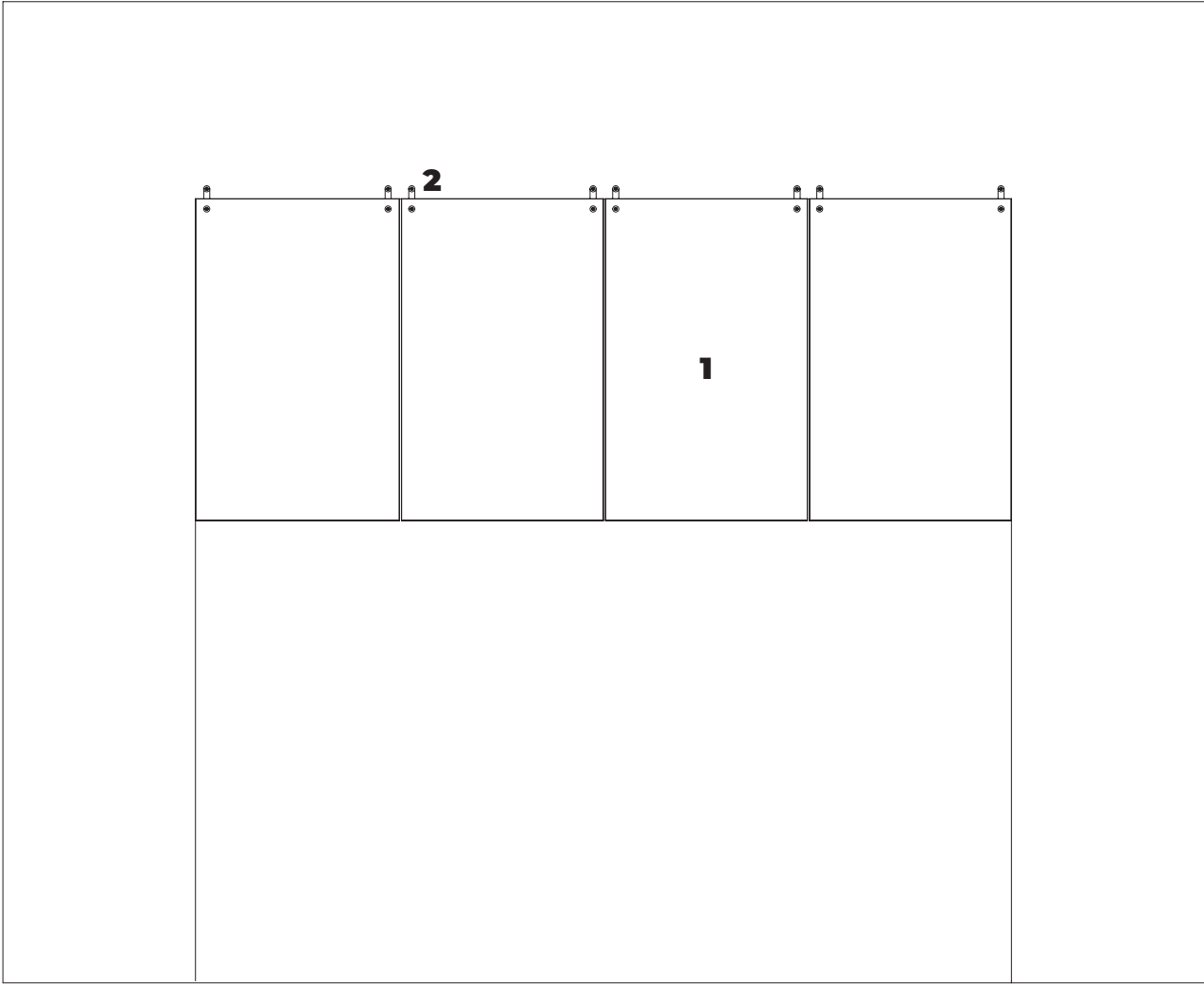

VISTA FRONTAL

- 1. cortina de vidrio de 6 mm
- 2. fijaciones de acero inoxidable o acero galvanizado